

COMUNE DI OSILO

PROVINCIA DI SASSARI

VARIANTE AL PIANO PARTICOLAREGGIATO DEL CENTRO STORICO ZONA A1

REGIONE AUTONOMA DELLA SARDEGNA
 DIREZIONE REGIONALE PER IL TURISMO, I BENI
 CULTURALI, INFORMAZIONI, SPETTACOLO E SPORT
 GRAFICO N. 55
 Per il provvedimento emanato ai sensi della Legge
 26-6-1939, n. 1497 vedi grafico numero 1024.

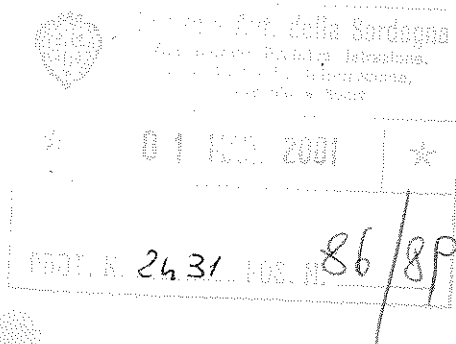

Dott. Arch. Pier Paolo Ganadu

Piazza Castello, 11 - tel. 079/23.57.97

Tavola n.	Elaborato:
4.	ISOLATO 17:
17.1	SCHEDE NORMATIVE PARTE PRIMA

Scala:	Data: Ottobre 96	Agg.:	Agg.:
--------	------------------	-------	-------

Il Progettista

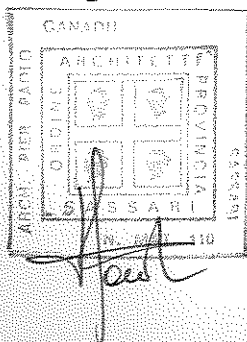

Il Sindaco



Il Capo Ufficio Tecnico

IL RESPONSABILE
DELL'UFFICIO TECNICO
(Geom. ANTONIO FINTUS)

ZONA A 1	SCHEDA N. 17.01	ISOLATO N. 17	UNITA' N. 01
UBICAZIONE UNITA': via Manunta n. 1			
DATI CATASTALI: TERRENI - Foglio 71 - Mappale 1801-362- FABBRICATI - Foglio 71A Mappale 362			

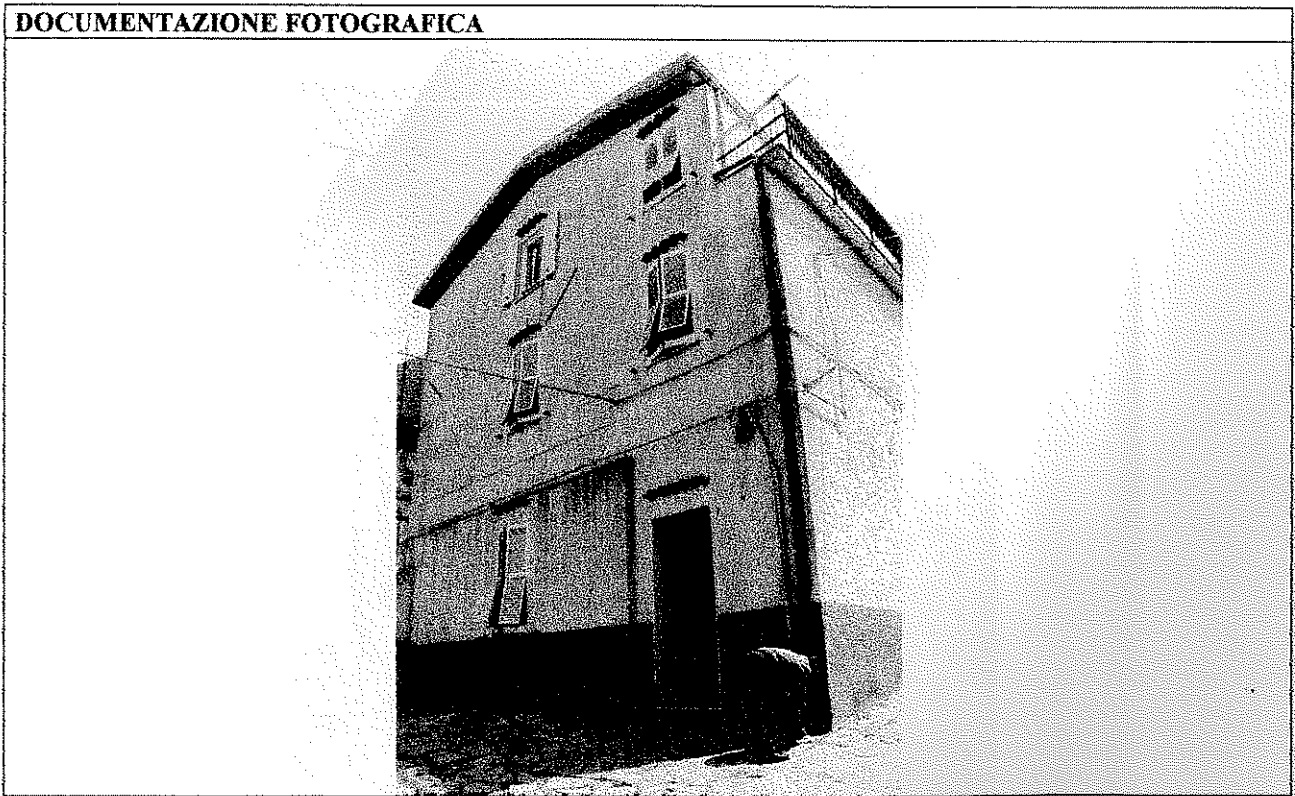
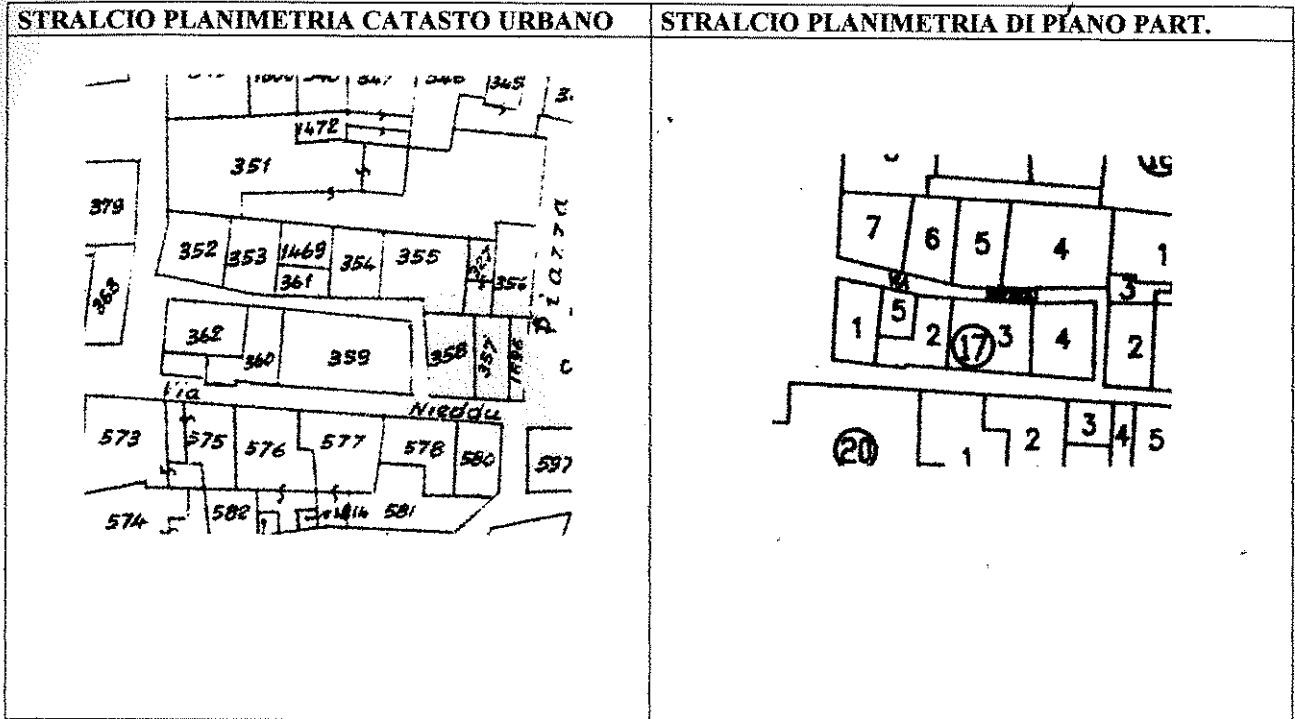

ZONA A 1	SCHEDA N. 17.02	ISOLATO N. 17	UNITA' N. 02
UBICAZIONE UNITA': via Sanna Tolu n. 22			
DATI CATASTALI: TERRENI - Foglio 71 - Mappale 360- FABBRICATI - Foglio 71A Mappale 360			

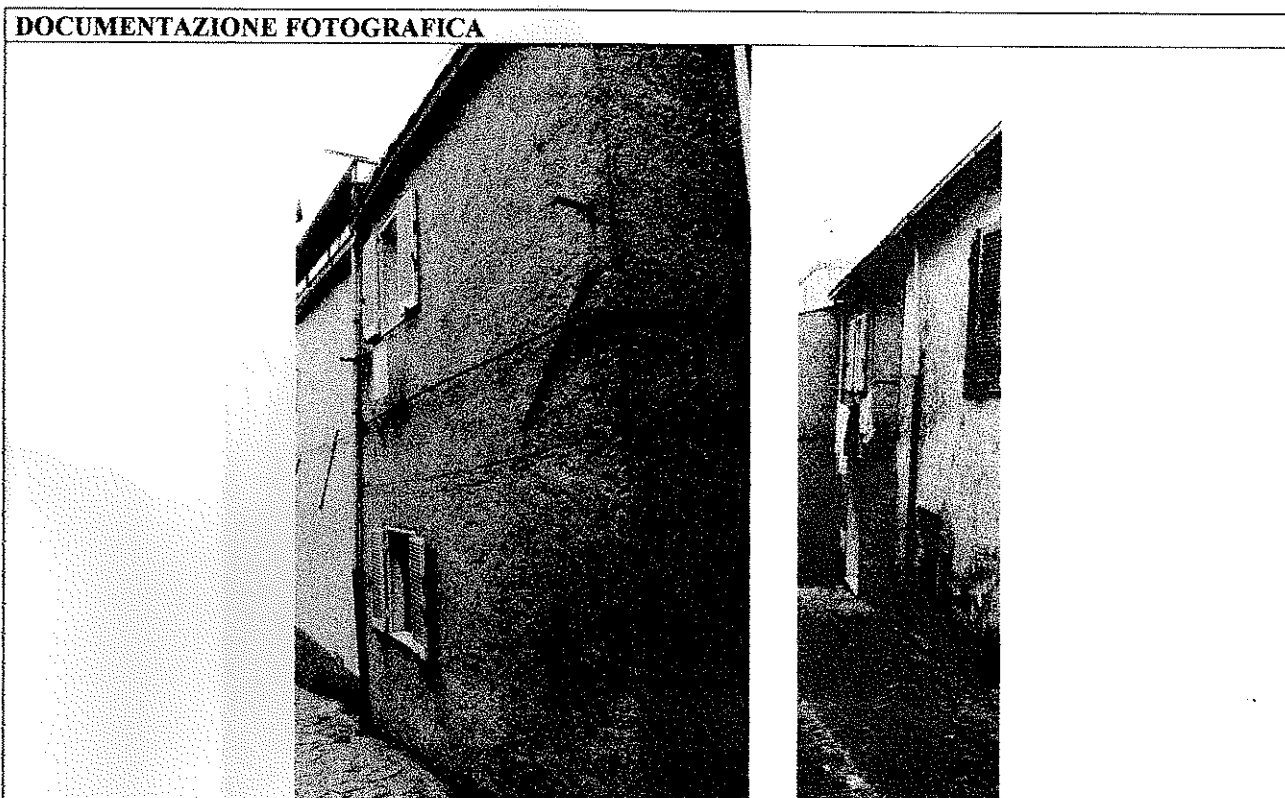
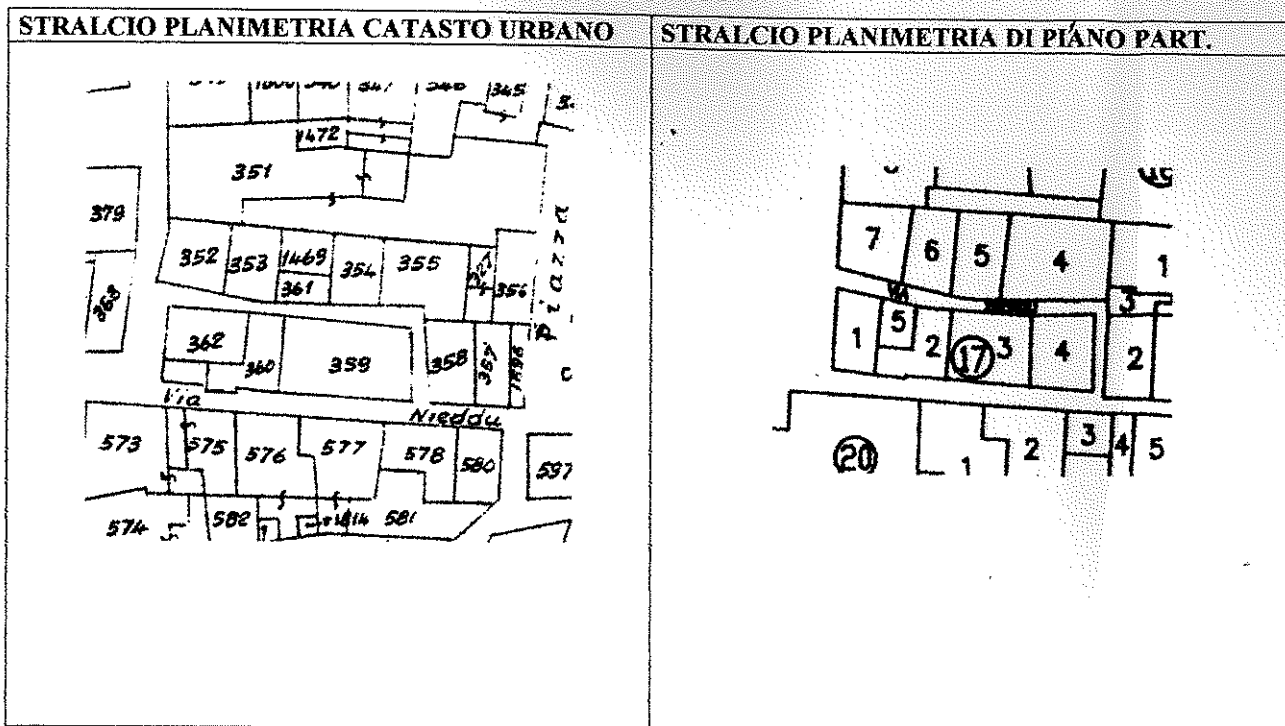

ZONA A I	SCHEDA N. 17.03	ISOLATO N. 17	UNITA' N. 03
UBICAZIONE UNITA': via Sanna Tolu n. 22a-24			
DATI CATASTALI: TERRENI - Foglio 71 - Mappale 359- FABBRICATI - Foglio 71A Mappale 359			

STRALCIO PLANIMETRIA CATASTO URBANO	STRALCIO PLANIMETRIA DI PIANO PART.

DOCUMENTAZIONE FOTOGRAFICA

ZONA A 1	SCHEDA N. 17.04	ISOLATO N. 17	UNITA' N. 04
UBICAZIONE UNITA': via Sanna Tolu n. 22b			
DATI CATASTALI: TERRENI - Foglio 71 - Mappale 359- FABBRICATI - Foglio 71A Mappale 359			

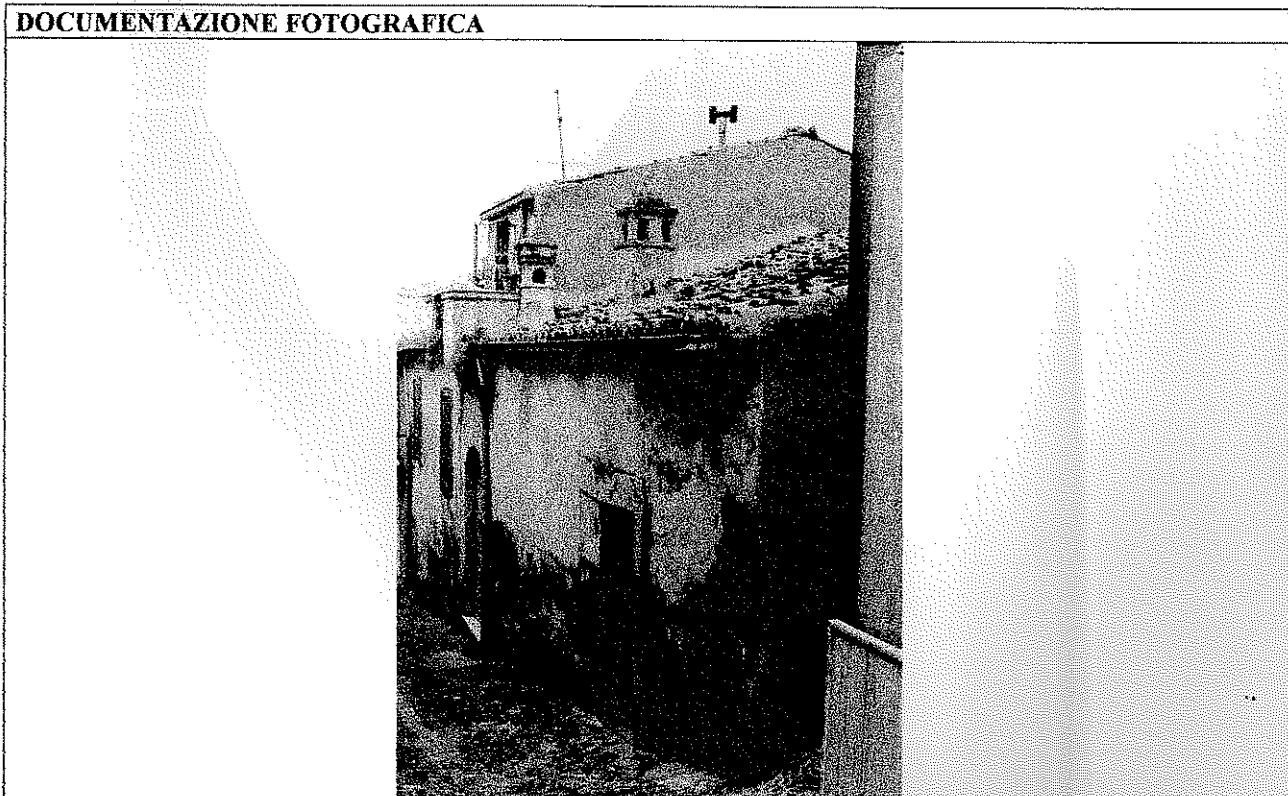
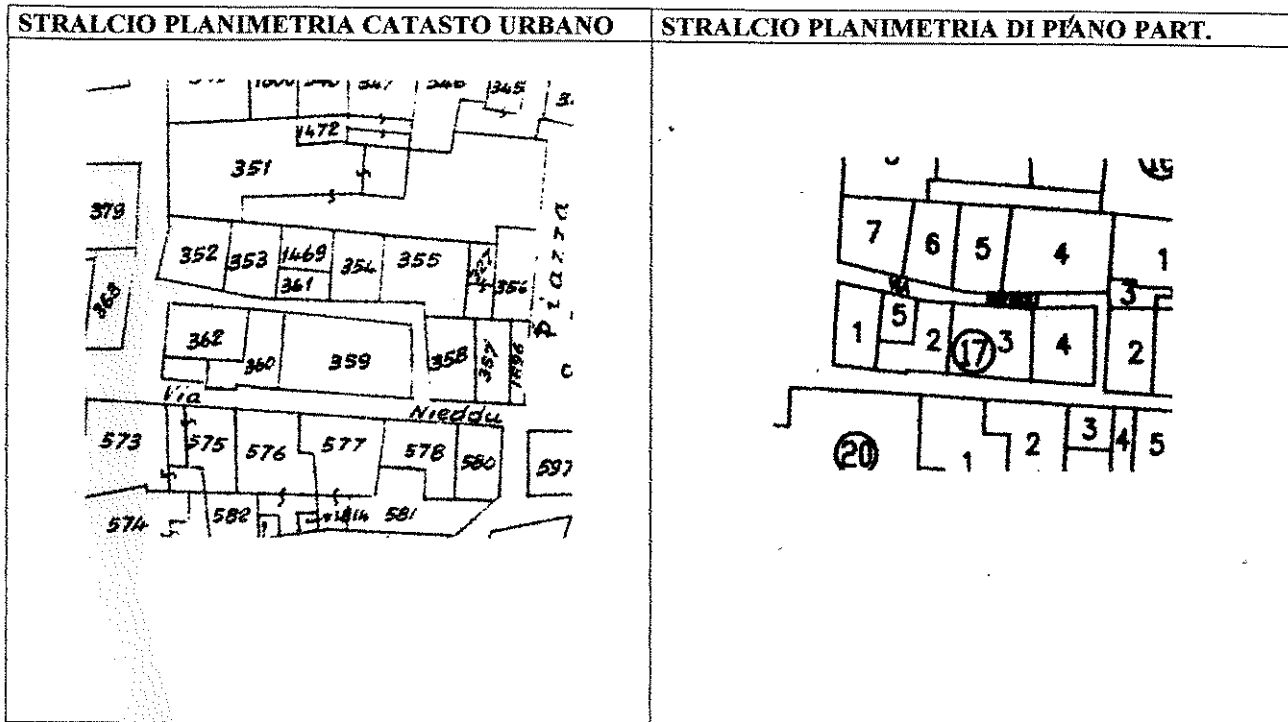

ZONA A 1	SCHEDA N. 17.05	ISOLATO N. 17	UNITA' N. 05
UBICAZIONE UNITA': via Nieddu n. 1			
DATI CATASTALI: TERRENI - Foglio 71 - Mappale 361- FABBRICATI - Foglio 71A Mappale 362			

STRALCIO PLANIMETRIA CATASTO URBANO	STRALCIO PLANIMETRIA DI PIANO PART.

DOCUMENTAZIONE FOTOGRAFICA